

Alles is modulair,  
dus verhuisbaar

PPV

Laan van Ypenburg 122  
2497 GC Den Haag

t 070 340 17 88

f 070 340 17 81

e [info@ppv.nl](mailto:info@ppv.nl)

w [www.ppv.nl](http://www.ppv.nl)



specialisten in het verhuizen van  
kantoren, bedrijven en instellingen



specialisten in het verhuizen van  
kantoren, bedrijven en instellingen





## Gespecialiseerd in complexe verhuizingen

Een projectverhuizing is een uiterst gecompliceerd proces. Tal van zaken moeten doordacht worden georganiseerd. De PPV'er neemt u die zorg uit handen. Of het nu gaat om een interne verhuizing of een verhuizing naar een nieuwe locatie, wij hebben de kennis en ervaring om het hele traject soepel te laten verlopen.

### **Alles is modulair, dus verhuisbaar**

Alle te verhuizen kantoren, bedrijven en instellingen zijn in te delen in modules. De kracht van de PPV'er is dat hij de verschillende modules onderkent, ze op een efficiënte manier uit elkaar neemt, transporteert en in de nieuwe omgeving terugbrengt tot een werkend geheel.

### **Logistieke kracht**

De projectverhuizing vereist een gedetailleerde logistieke aanpak. Wij staan borg voor een perfecte coördinatie waardoor uw verhuizing in één vloeiende beweging verloopt. Alles in de juiste volgorde; alles op het juiste moment, met een minimale onderbreking van de bedrijfsprocessen.

### **Modern geëquipeerd**

De PPV'er heeft voor elk type verhuizing specialistisch materieel ter beschikking voor een vakkundige demontage en een zorgvuldig transport van uw goederen.

### **Beschikbaarheid**

PPV'ers onderscheiden zich door hun beschikbaarheid van mensen en middelen op het tijdstip dat u wenst.

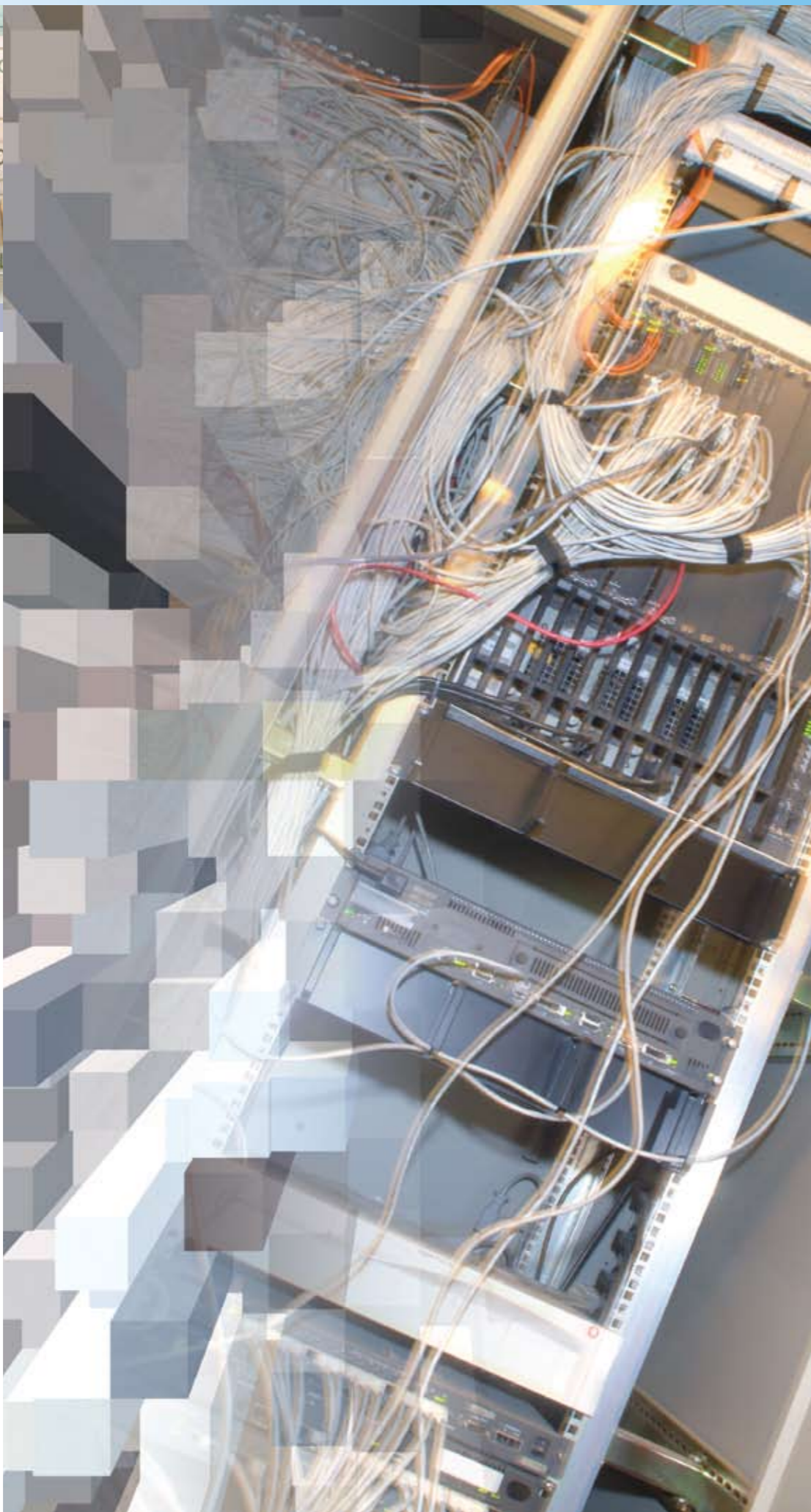

## Deskundige projectbegeleiding

Verhuizen is een kwestie van vertrouwen. U als opdrachtgever laat uw bedrijf achter in handen van de verhuizer. Als ervaren specialist zorgen PPV'ers ervoor dat alles op de nieuwe werkplek komt te staan... én werkt.

### Helder verhuisplan

Het verhuisplan, waarin het gehele proces helder staat omschreven, komt in nauw overleg met u tot stand. De PPV'er geeft daarbij deskundig advies.

### Respect voor uw wensen

Een PPV'er luistert naar de wensen van de klant. We stellen ons flexibel op, bijvoorbeeld als het gaat om de bereikbaarheid van uw eigendommen. Zo kan de inhoud van een kast in een afsluitbare rolcontainer worden geplaatst. Terwijl de kast reeds is overgebracht naar de nieuwe locatie, blijft de inhoud tot het laatste moment beschikbaar.

### Instructie medewerkers

Wanneer uw medewerkers worden betrokken bij de verhuisactiviteiten, geven wij duidelijke instructies. Bijvoorbeeld hoe moet worden omgegaan met het materieel.

### Eén contactpersoon

Gedurende het gehele verhuistraject heeft u te maken met één contactpersoon, die het proces exact kent en begeleidt.

### Evaluatie

De PPV'er verzorgt een verhuizing tot in de puntjes. Direct na de verhuizing maken we met u een rondgang om vast te stellen of alles perfect is verlopen.

### Nazorg

Een verhuizing stopt niet als de inventaris naar de nieuwe locatie is overgebracht. Ook voor de nazorg in de weken daarna kunt u op ons rekenen. Een bureau op hoogte stellen, whiteboards ophangen of een indeling alsnog wijzigen, u zegt het maar. En vanzelfsprekend collecteren wij het verbruikte verhuismateriaal.

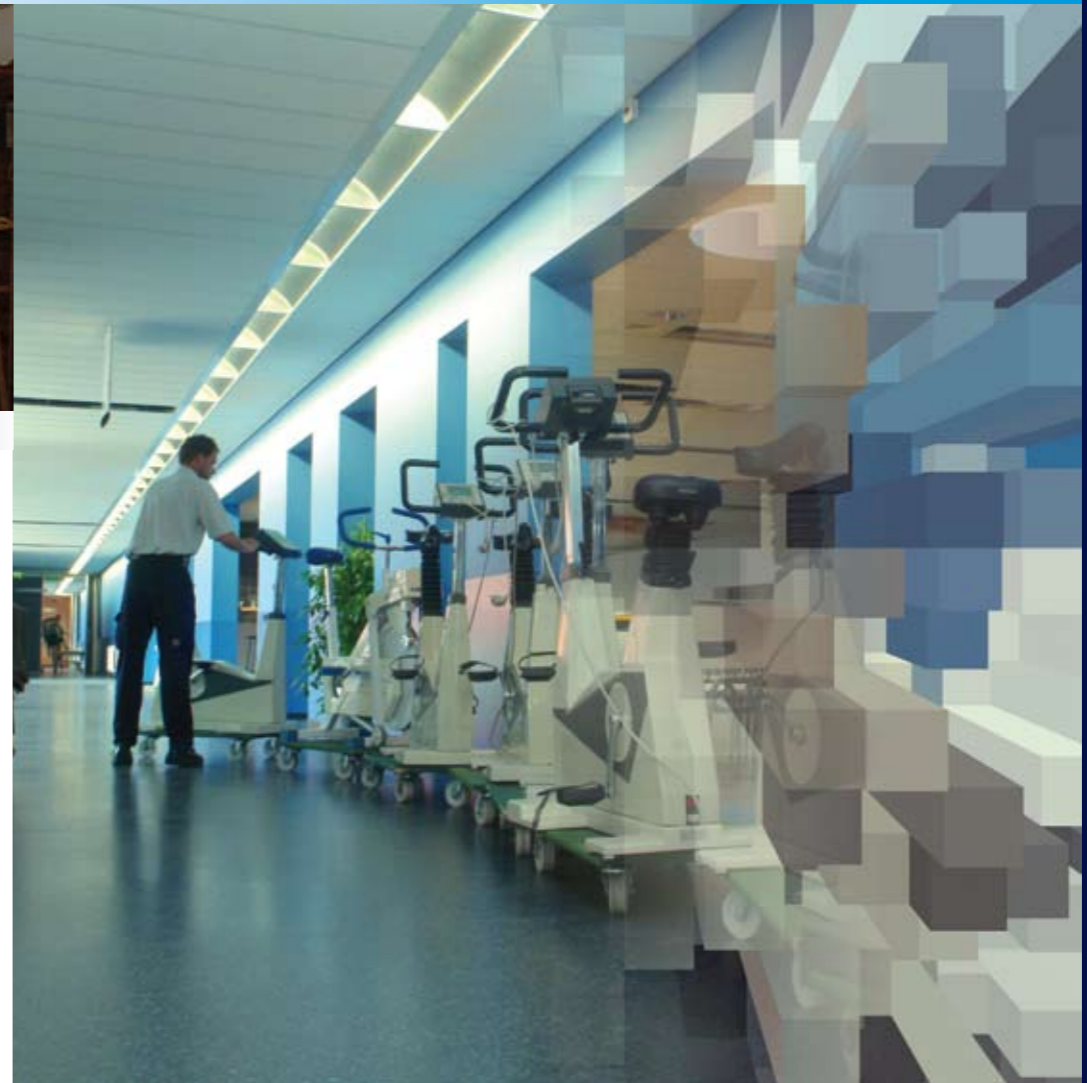

## PPV-keurmerk

Het PPV-keurmerk geeft u de garantie dat de projectverhuizer over de kwaliteiten beschikt om elk herhuisvestingsvraagstuk op succesvolle wijze te volbrengen.

De leden voldoen aan de volgende eisen:

### Gekwalificeerd

PPV heeft in samenwerking met VTL Opleiding & Training een eigen opleiding ontwikkeld. Bij iedere projectverhuizing hebben de verantwoordelijke verhuismedewerkers de noodzakelijke deelopleidingen voltooid.

### ISO-gecertificeerd

De PPV'er is door een onafhankelijke instantie gecertificeerd en voldoet minimaal aan de ISO 9000-norm. Afspraken zijn vastgelegd in kwaliteitshandboeken en er wordt continu gewerkt aan verbetering en aanscherping van de processen.

### VCA-gecertificeerd

Alle leden zijn tevens VCA\*-gecertificeerd. Een PPV'er werkt volgens de gestelde Arbo- en veiligheidsnormen en is in staat zelf een risico-inventarisatie en -evaluatie te maken bij complexe projecten. De medewerkers zijn op de hoogte van de actuele regelgeving.

## Goede referenties

Van ziekenhuis tot ministerie, van bibliotheekarchief tot oliemaatschappij; PPV'ers hebben tal van kantoren, bedrijven en instellingen naar volle tevredenheid verhuisd.

Kijk op onze website: [www.ppv.nl](http://www.ppv.nl)